

l'échappée belle

itinéraire artistique
AIME - MONTGIROD
CENTRON - VILLETTE

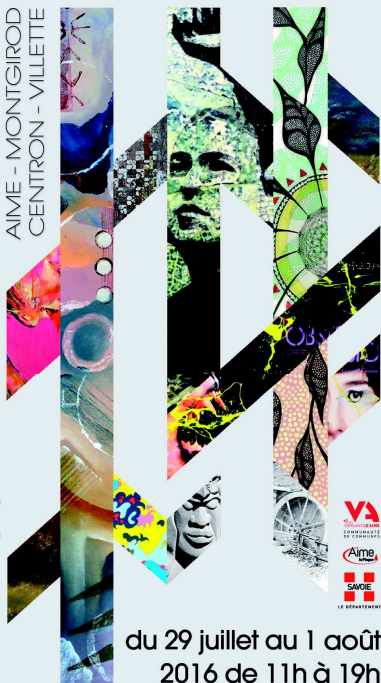

du 29 juillet au 1 août
2016 de 11h à 19h



l'échappée belle

itinéraire artistique

Qui sommes nous ?

Depuis 2010, la **Communauté de communes des Versants d'Aime**, orchestrée par la **Maison des Arts**, organise chaque année un itinéraire artistique intitulé **l'échappée belle**, devenu un événement culturel phare en Tarentaise.

L'événement

Pour aller à la rencontre des populations locales et touristiques, les artistes locaux sont appelés à « sortir » de leur atelier afin d'occuper des sites patrimoniaux chargés d'histoire.

À pied, à vélo ou en voiture... venez arpenter nos montagnes pour une belle échappée les **29, 30, 31 Juillet et 1er Août de 11h00 à 19h00** tout en mêlant arts, patrimoine et environnement !

La commune concernée en 2016

Pour cette **7ème édition**, l'échappée belle sera recentrée sur la **Commune Nouvelle d'Aime-La-Plagne**, et plus précisément à : **Aime, Villette** et **Montgirod-Centron**.

Aujourd'hui la commune nouvelle d'Aime-La-Plagne composée de trois communes, **Aime, Granier** et **Montgirod**, regroupe au total 4 527 habitants au 1er janvier 2016, sur une superficie de 95 km².

L'organisateur

Structure unique en Tarentaise, la **Maison des Arts des Versants d'Aime** est avant tout un espace d'exposition dédié aux artistes issus d'horizons plus ou moins lointains.

- Adresse :

Le Poëncet, 7 rue de la Cachouriaz
73210 Aime

Ouvert du mardi au vendredi de 14h à 18h
Fermée du 9 au 16 Août inclus
Entrée gratuite

- Contact :

Marie-Laure Bazzani
responsable de la Maison des Arts
lamaisondesarts@versantsd'aime.fr
04 79 55 21 57 / 06 16 87 73 59
www.lamaisondesarts.fr

Inédit cette année

Ouverture du **Château Sainte Anne** cette année !

Un peu d'histoire :

1558 : construction d'une chapelle en l'honneur de saint Roch par le noble Gaston de Chevron

1650 : Le prêtre André Girod bâtit à proximité l'ermitage Sainte Anne qui deviendra ensuite un monastère

1738 : Le château est vendu au Grand Séminaire de Moutiers

1792-1793 : Le site devint bien national.

1839 : Il est racheté pour y loger des missionnaires diocésains

Après quelques années d'abandon, La Maison Sainte Anne devient une colonie de vacances.

2011: Mr André Parant devient le propriétaire

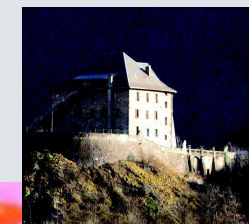

SELLE

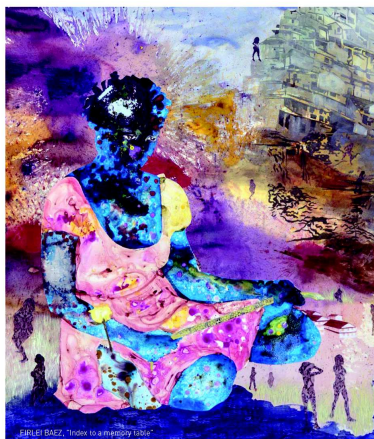

COLLECTION CLAUDINE & JEAN-MARC SALOMON

Firley Baez - Swoon

Commissariat Fondation Salomon

Du **8 juillet** au **21 octobre** 2016

Vernissage vendredi 8 juillet à 18h30

LA MAISON DES ARTS

Ouvert du lundi au vendredi de 14h à 18h
7 rue de la Cachouriaz - 73210 Aime La Plagne
04 79 55 21 57 - 06 16 87 73 59

lamaisondesarts@versantsd'aime.fr / www.versantsd'aime.fr



Partez à la rencontre de l'artiste **Gervais Vial** !

Né en 1917 et mort en 1995, cet ancien habitant de Villette a laissé sa marque, qui ne manque pas de rappeler l'art brut, dans le patrimoine local.

Découvrez l'ancienne **forge Ferraris** !

Créée en 1844, cette ancienne forge a su traverser les années en diversifiant ses activités.

Clouterie et taillanderie à l'origine, l'entreprise familiale s'est développée dans le matériel agricole, pour se tourner avec l'avènement du tourisme, vers le bâtiment.

Succédant à son père Marcel, Gabriel FERRARIS reprend la société en 1970, et lui donne un nouveau souffle.

